Triathlon des 2 Amants
05 Juillet 2020

Première édition organisée par le Team Val'Eure Triathlon

Aménagement du village de course

Le village de course comprendra :

- Parking concurrents
- Parcs à vélo
- Zone de départ et d'arrivée
- Village exposants et partenaires de la manifestation

Présentation parcours Natation

- Triathlon S : 1 boucle de 750 mètres

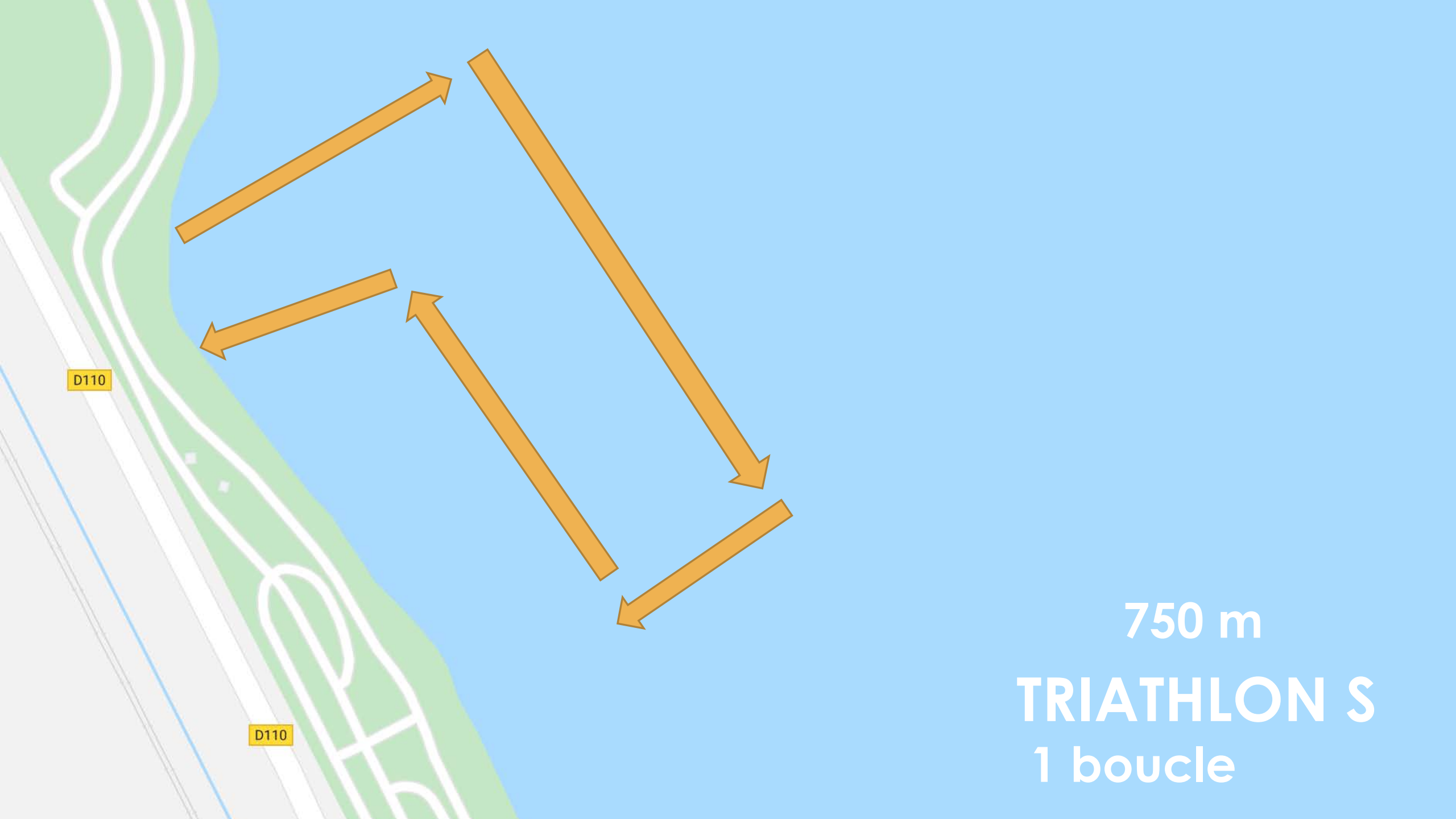

750 m

TRIATHLON S

1 boucle

Présentation Transition 1

- Transition entre la partie Natation et la partie Vélo

Parcours vélo
Sortie de la base de Loisirs
Parking concurrents
Parcs à vélo
Village exposants
Parcours natation
Transition 1 – Natation-Vélo
D110

Présentation parcours Vélo

- Triathlon S : 1 boucle de 21 kilomètres

Triathlon S :

Plus de détails dans les diapo suivants

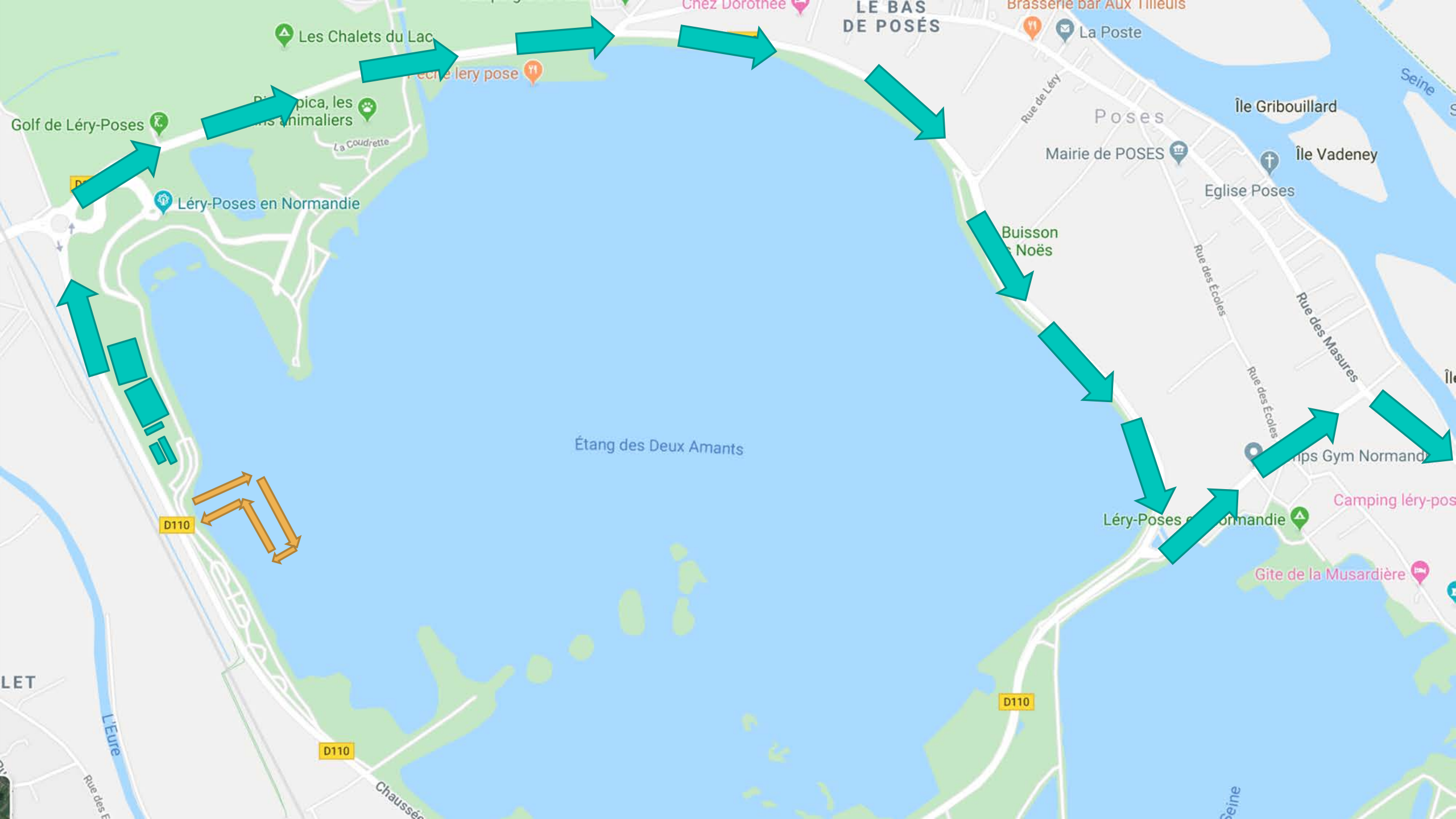
Les Chalets du Lac
Golf de Léry-Poses
Léry-Poses en Normandie
La Coudrette
Chez Dorothée
LE BAS DE POSÉS
Brasserie bar Aux Tilleuls
La Poste
Rue de Léry
Poses
Île Gribouillard
Mairie de POSES
Île Vadeney
Eglise Poses
Buisson
Noës
Rue des Écoles
Rue des Masures
Étang des Deux Amants
D110
Camping léry-pos
Gite de la Musardière
L'Eure
Seine

Île du Trait
Rue du Val Hamet
Seine
Camping léry-po
de la Musardière
Salle Omnisports de Poses
Route d
Rue des Saloirs
Quai de Seine
Rue du Val Hamet
LE MESNIL
DE POSÉS
Rue de Seine
Route de S
Quai de Seine
Rue du Mesnil
La Seine
de Poses
Seine
Seine
Google

1

La Seine
Seine
Route de Poses
Île Mo
Île de
Tournedos
Île Marto
Route de Poses
Gite Campagne
Ruelle de la Cure
Route de
La Seine
Île de Pampou

2

La Seine
Île d
Le Moulin de
Manoir de Portejoie
Île de
Connelles
Chemin du Halage
de Port Pinche
Seine
Île aux Bœufs
Chemin du Halage
D19

3

Triathlon S
Triathlon L
D110
Route de Saint-Etienne
Traiteur, traiteur 27, traiteur 76, traiteur 78
PORTE-JOIE
Seine
Nyd Mamour
Caron Bruno
-du-Vauvray
SAPPHIRE EQIOM
Rue de Beauregard
Grande Rue
D110E
Route de Porte-Joie
Île Martinet
Grande Île du Moulin
Théâtre du moulin d'Andé
D11
Rue du Moulin
La Côté du Moulin
Le Village
La Houssette
Les Ateliers D'
Vinco groupe Pierre Henry
Normaclo clôtures et portails
Picourt - Cabis S.A
Rue de la Foret
Rue de St Pierre du Vauvray

Financiere Foubert
Avenue Marc de la Haye
Allée le Pautre
Avenue Marc de la Haye
La Morte Eure
L'Eure
D71
D77
D71
D71
D71
Jouan Marine
Mairie
Rue nationale
D313
Sentier de la Chapelle
Rue du Val
D313
Nyd Mamour
Brasserie les Deux Amants
Route de Saint-Etienn
Rue de la Cerisaie
Rue du Verger
Caron Bruno
Triathlon S
Triathlon L
Eglise Saint-Étienne-du-Vauvray
D77
Rue des Graviers
Rue de Beau
Route de Porte-Joie
Route de Porte-Joie
Route de Porte-Joie
Seine
D6015

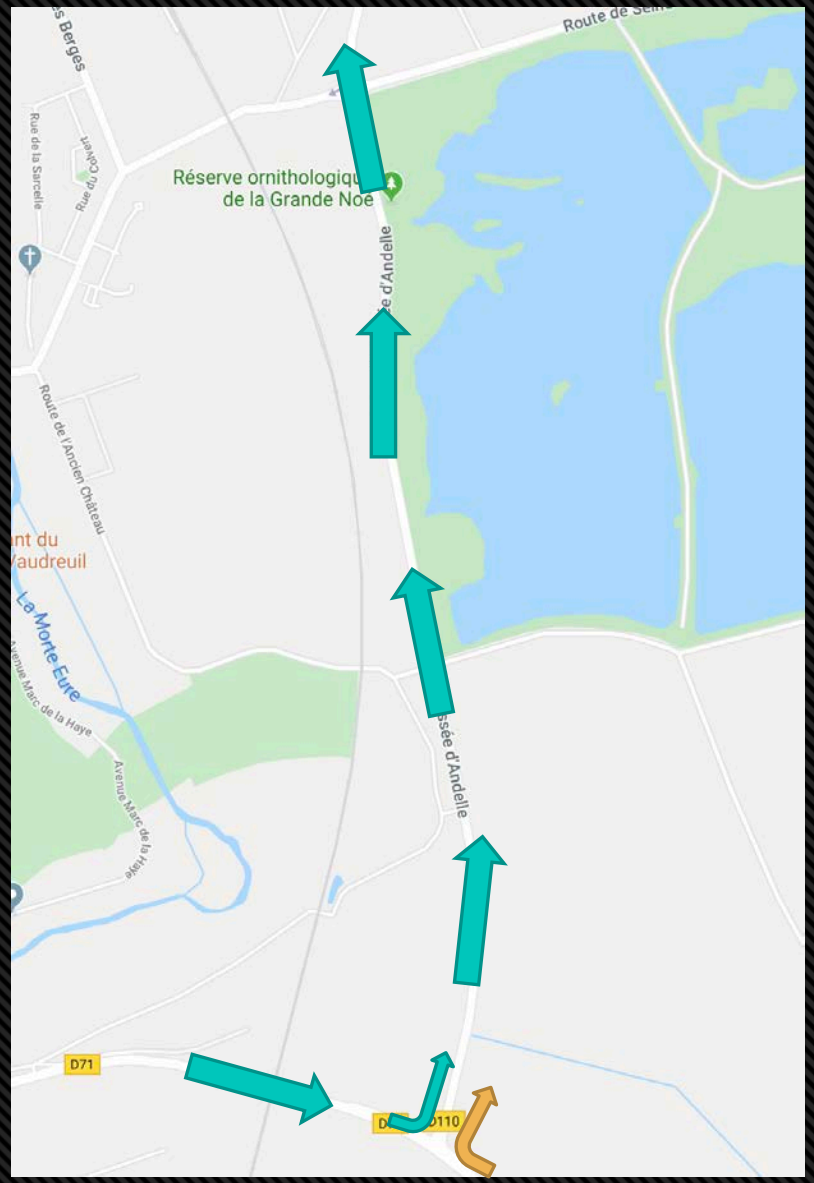
Réserve ornithologique
de la Grande Noé
Route de l'Ancien Château
Le Morte Eure
Avenue Marc de la Haye
D71
D110

1

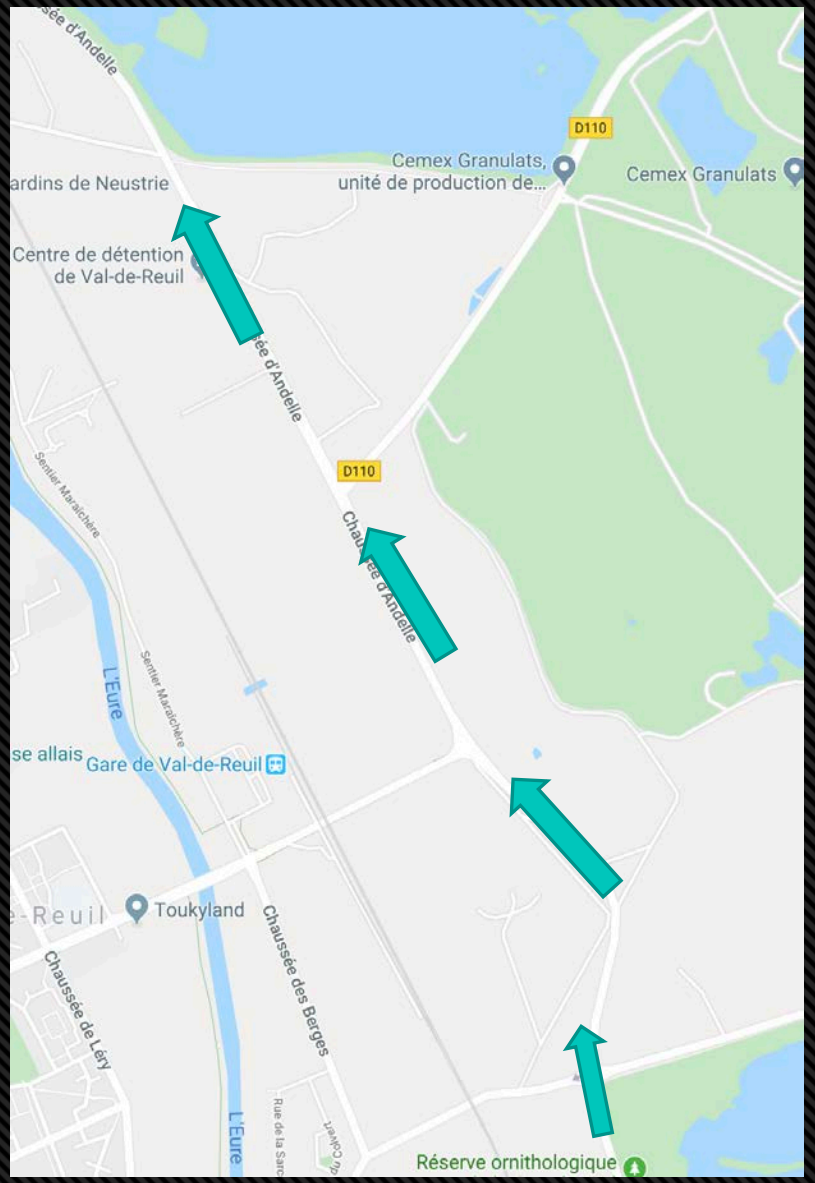
D110
Cemex Granulats,
unité de production de...
Cemex Granulats
Centre de détention
de Val-de-Reuil
D110
Sentier Maraîchère
L'Eure
Gare de Val-de-Reuil
Toukyland
Chaussée de Léry
Chaussée des Berges
Réserve ornithologique

2

1 boucle sur le triathlon S

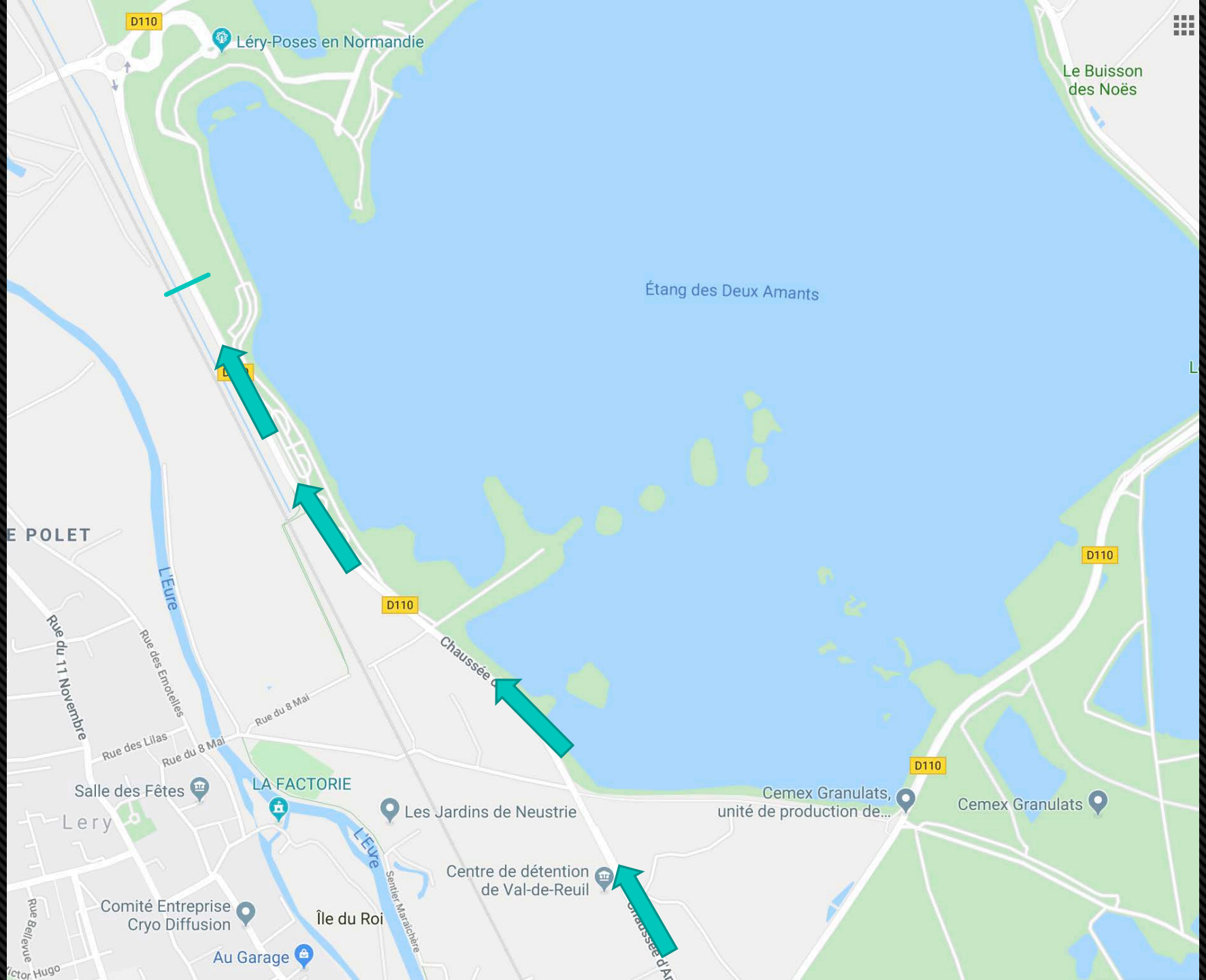

Présentation Transition 2

- Transition entre la partie Vélo et la partie Course à pied

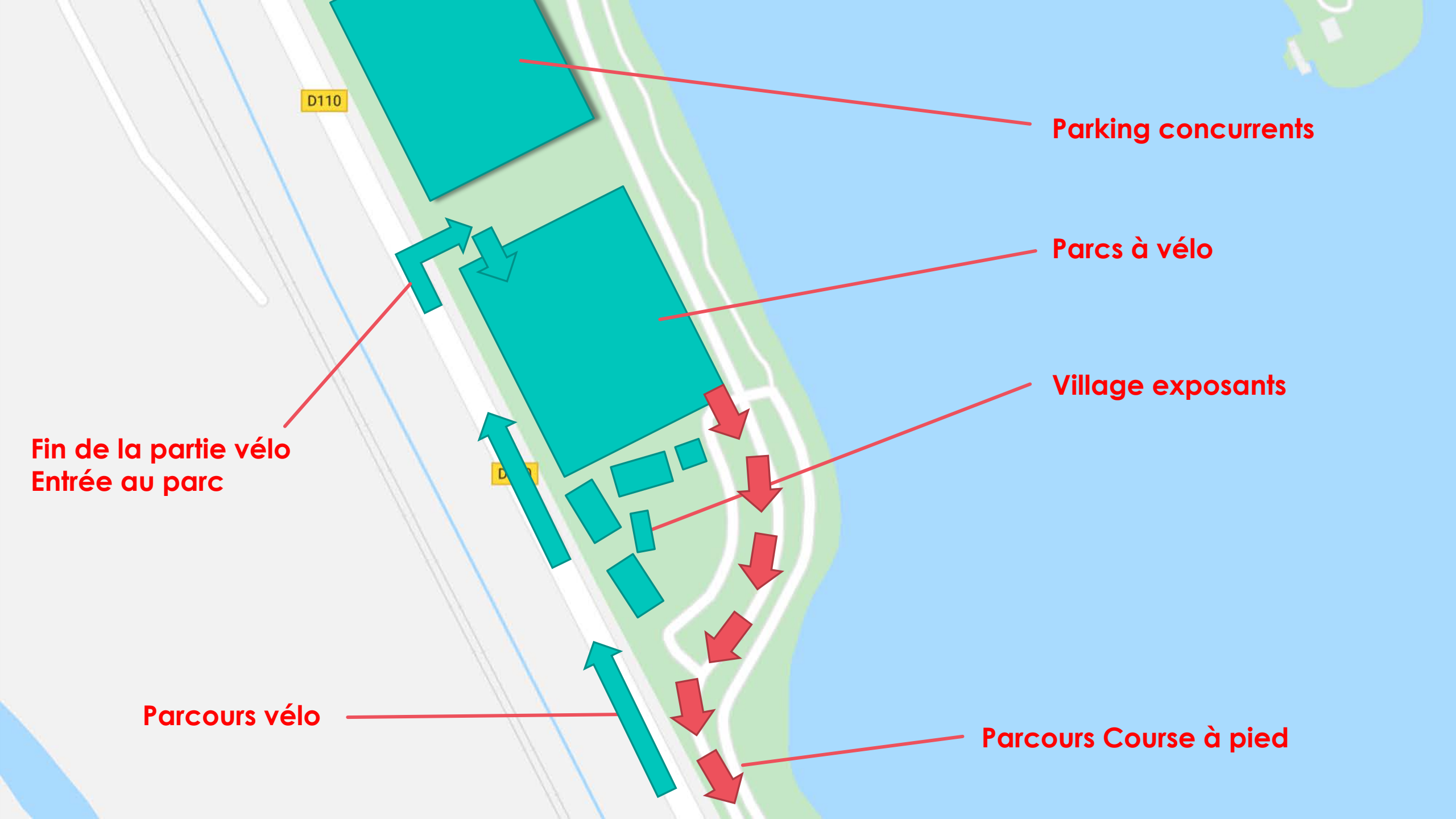
D110
Parking concurrents
Parcs à vélo
Village exposants
Fin de la partie vélo
Entrée au parc
Parcours vélo
Parcours Course à pied

Présentation parcours Course à pied

- Triathlon S : 2 allers-retours de 2,5km : total 5km

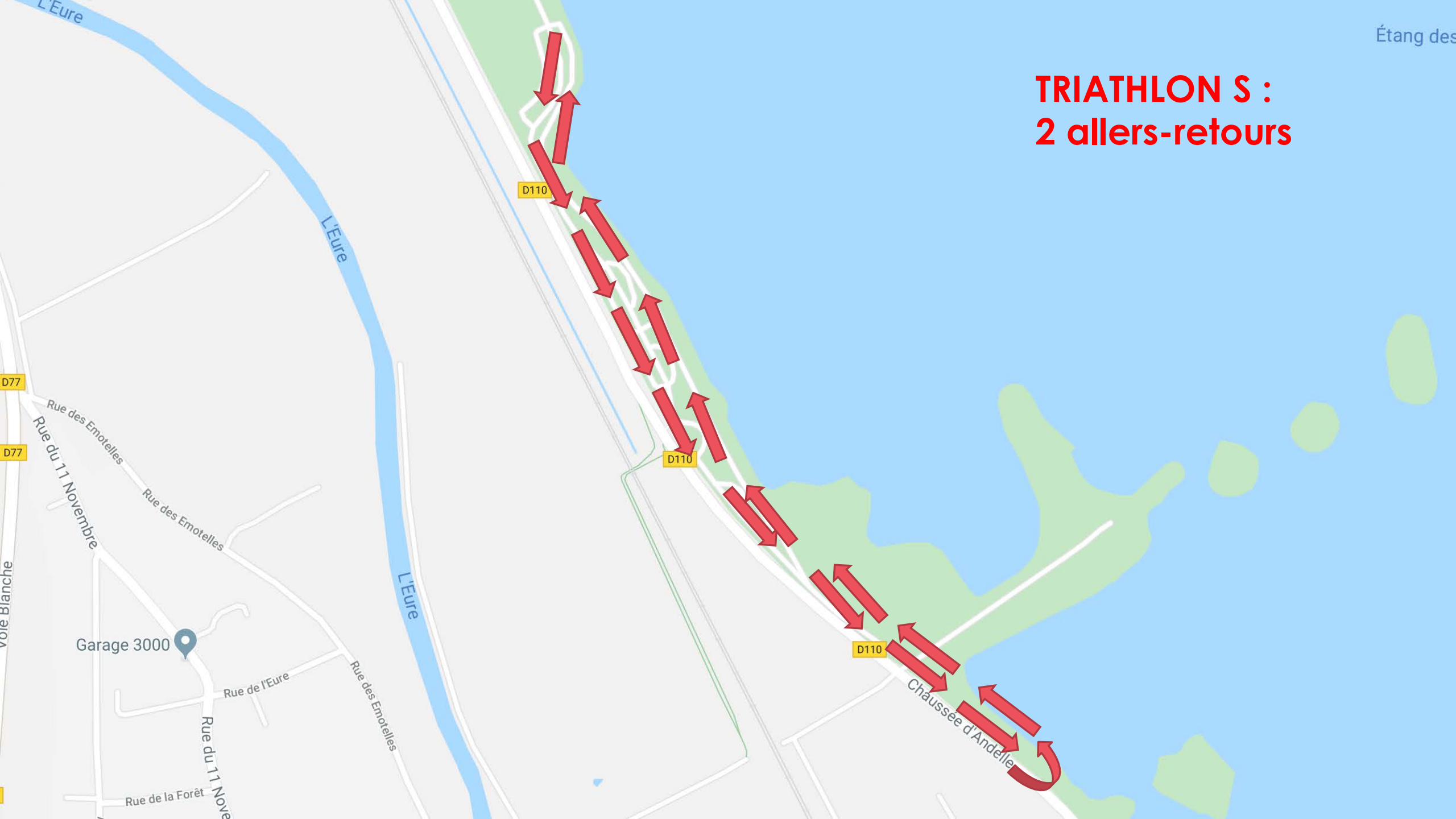
TRIATHLON S :
2 allers-retours
L'Eure
D110
D77
Rue des Emotelles
Rue du 11 Novembre
Garage 3000
Rue de l'Eure
Rue de la Forêt
Chaussée d'Andelle
Étang des